garmo

KARRIERE MIT VIELFALT

HALLO GARMO, HALLO ZUKUNFT

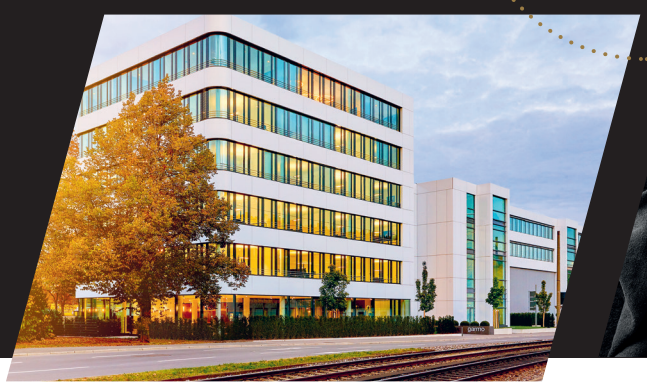

WE DO WHAT WE LOVE!

Wir wollen eine Arbeitswelt schaffen, in der sich jede:r selbst verwirklichen und individuelle Potenziale entfalten kann. Denn zufriedene und glückliche Mitarbeiter:innen machen auch das Unternehmen erfolgreicher. Gemeinsam bilden wir bei der garmo AG eine großartige Gemeinschaft. Bei uns gibt es spannende Aufgaben und Projekte in einem abwechslungsreichen Tätigkeitsfeld.

Wir arbeiten eigenverantwortlich in flachen Hierarchien und in einem multikulturellen Team. Bei uns ist jede:r Teil von etwas Großem und kann genau das machen, was sie bzw. er wirklich möchte.

WILLKOMMEN BEI DER GARMO AG!

WIR SUCHEN EINE*N MITARBEITER*IN

STRATEGISCHER EINKAUF (M/W/D)

ÜBERNEHMEN SIE VERANTWORTUNG

- Sicherstellung von Verfügbarkeit und Lieferbereitschaft je nach Bedarf in Abstimmung mit unserer Dispo-Abteilung
- Koordination der Aktivitäten bei Lieferanten, ggf. Vorbereitung von Lieferantenwechsel in enger Abstimmung mit dem Abteilungsleiter
- Kommunikation mit Lieferanten
- Auswertung, Analyse und Dokumentation im Einkauf
- Abteilungsübergreifendes Mitwirken bei neuen Projekten zusammen mit unserem Produktmanagement und Verkauf
- Weiterentwicklung vorhandener Beschaffungstools
- Engpassmanagement und -steuerung bei Lieferproblemen
- Absatzanalysen
- Produkt-, Markt- und Wettbewerbsanalysen
- Optimierung von bestehenden Verpackungsmaterialien

BRINGEN SIE IHRE FÄHIGKEITEN EIN

- Erfahrung im Einkauf und idealerweise Branchenkenntnisse im Bereich Molkereiprodukte
- Erfahrung im Umgang mit Microsoft Dynamics NAV
- Abgeschlossene Kaufmännische Ausbildung oder ein erfolgreich abgeschlossenes betriebswirtschaftliches Studium
- Konzeptionell-strategisches Denken und vorausschauendes Handeln bei hoher Ergebnisorientierung
- Kommunikationsstärke, sowie eine selbstständige und strukturierte Arbeitsweise
- Hohe Einsatzbereitschaft, Flexibilität und Belastbarkeit
- Lösungsorientierte Handlungsweise bei komplexen Sachverhalten
- Englischkenntnisse in Wort und Schrift wünschenswert

GENIESSEN SIE UNTER ANDEREM FOLGENDE VORZÜGE

- Top Modernes Bürogebäude: Arbeitsplatz in einem inspirierenden und innovativen Umfeld
- Hauseigenes Fitnessstudio: Halten Sie sich fit mit exklusiven Trainingsmöglichkeiten und abwechslungsreichen Kursen
- Ruheräume: Entspannen Sie sich zwischendurch in unseren Ruheräumen um sich bestmöglich zu regenerieren
- Kostenfreier Parkplatz oder Zuschuss für öffentliche Verkehrsmittel
- „Game-Zone“ mit Tischtennis, Tischkicker und Dart: Unterhaltung in Pausen für Sie und Ihr Team
- Firmen-Fußballmannschaft: Teambuilding auf dem Spielfeld für gemeinsamen Erfolg und Spaß
- Kantine inkl. Essenszuschuss, kostenfreiem Wasser und Kaffee: Genießen Sie leckere Mahlzeiten und erfrischen Sie sich jederzeit kostenfrei

APPETIT BEKOMMEN?

Dann senden Sie uns einfach Ihre aussagekräftige Bewerbung an

BEWERBUNG@GARMO.DE

Wir freuen uns auf Sie!

garmo AG / Ulmer Straße 173 / 70188 Stuttgart
Tel.: +49 (0)711 168 61-0 / info@garmo.de / garmo.de